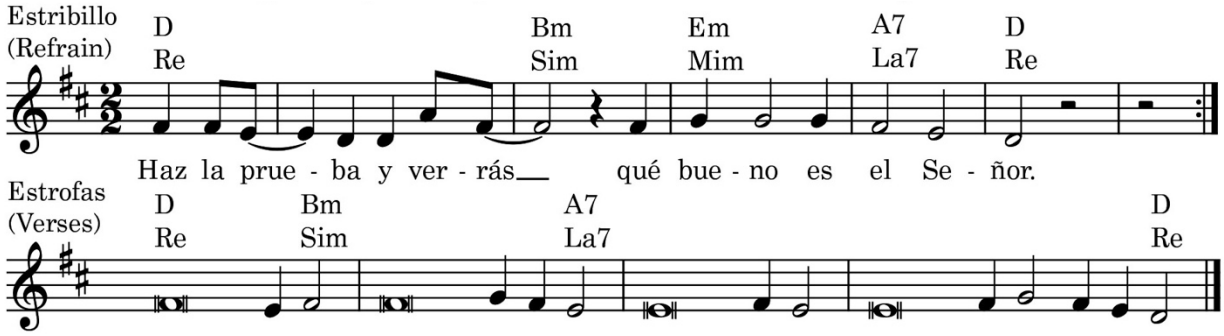

Salmo responsorial: Salmo 33: 2-3, 10-11, 12-13, 14-15; R. 9a

```
   D                 Bm      Em       A7   D
   Re                Sim     Mim      La7  Re
R. Haz la prueba y verás qué bueno es el Señor.

Re•D                        Sim•Bm
Bendeciré al Señor a todas horas,
Sim•Bm                   La7•A7
no cesará mi boca de alabarlo.
La7•A7
Yo me siento orgulloso del Señor,
La7•A7                          Re•D
que se alegre su pueblo al escucharlo.

   D                 Bm      Em       A7   D
   Re                Sim     Mim      La7  Re
R. Haz la prueba y verás qué bueno es el Señor.

Re•D                         Sim•Bm
Que amen al Señor todos sus fieles,
Sim•Bm                          La7•A7
pues nada faltará a los que lo aman.
La7•A7
El rico empobrece y pasa hambre;
La7•A7                           Re•D
a quien busca al Señor, nada le falta.

   D                 Bm      Em       A7   D
   Re                Sim     Mim      La7  Re
R. Haz la prueba y verás qué bueno es el Señor.

Re•D
Escúchame, hijo mío:
Re•D                            La7•A7
voy a enseñarte cómo amar al Señor.
La7•A7
¿Quieres vivir y disfrutar la vida?
La7•A7
Guarda del mal tu lengua
La7•A7                      Re•D
Y aleja de tus labios el engaño.
La7•A7
Apártate del mal y haz el bien;
La7•A7                  Re•D
busca la paz y ve tras ella.

   D                 Bm      Em       A7   D
   Re                Sim     Mim      La7  Re
R. Haz la prueba y verás qué bueno es el Señor.
```

Music © 2019, Anthony Moran, catholicliturgyinsong.org

Los textos de la Sagrada Escritura utilizados en esta obra han sido tomados de los Leccionarios I, II y III, propiedad de la Comisión Episcopal de Pastoral Litúrgica de la Conferencia Episcopal Mexicana, copyright © 1987, quinta edición de septiembre de 2004. Todos los derechos reservados.

The texts of the Sacred Scripture used in this work have been taken from Lectionaries I, II and III, property of the Episcopal Commission of Liturgical Pastoral of the Mexican Episcopal Conference, copyright © 1987, fifth edition, September 2004. All rights reserved.

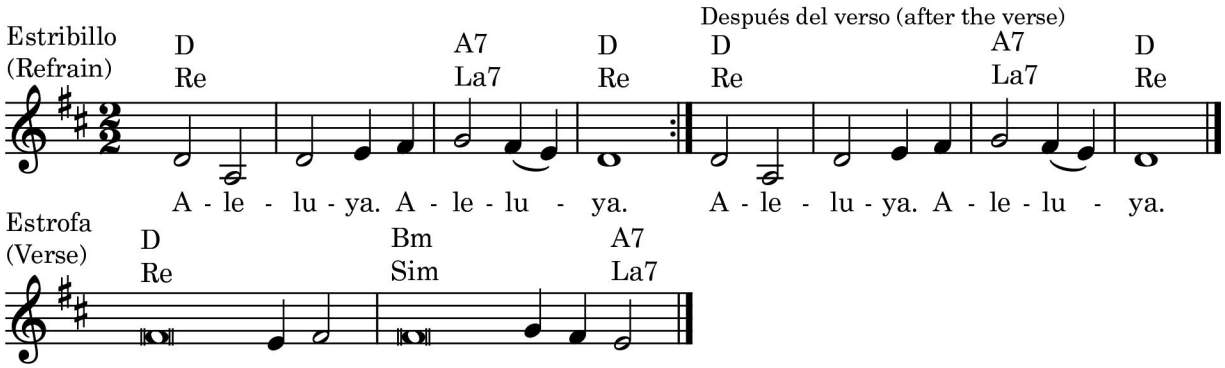

Aclamación antes del Evangelio – Jn 6, 56

```
   D          A7  D
   Re         La7 Re
R. Aleluya, aleluya.

Re•D
El que come mi carne y bebe mi sangre
Sim•Bm                                La7•A7
permanece en mí y yo en él, dice el Señor.

   D          A7  D
   Re         La7 Re
R. Aleluya, aleluya.
```

Music © 2019, Anthony Moran, catholicliturgyinsong.org

Los textos de la Sagrada Escritura utilizados en esta obra han sido tomados de los Leccionarios I, II y III, propiedad de la Comisión Episcopal de Pastoral Litúrgica de la Conferencia Episcopal Mexicana, copyright © 1987, quinta edición de septiembre de 2004. Todos los derechos reservados.

The texts of the Sacred Scripture used in this work have been taken from Lectionaries I, II and III, property of the Episcopal Commission of Liturgical Pastoral of the Mexican Episcopal Conference, copyright © 1987, fifth edition, September 2004. All rights reserved.