Domingo 19 Ordinario / Ciclo B Leccionario: 116

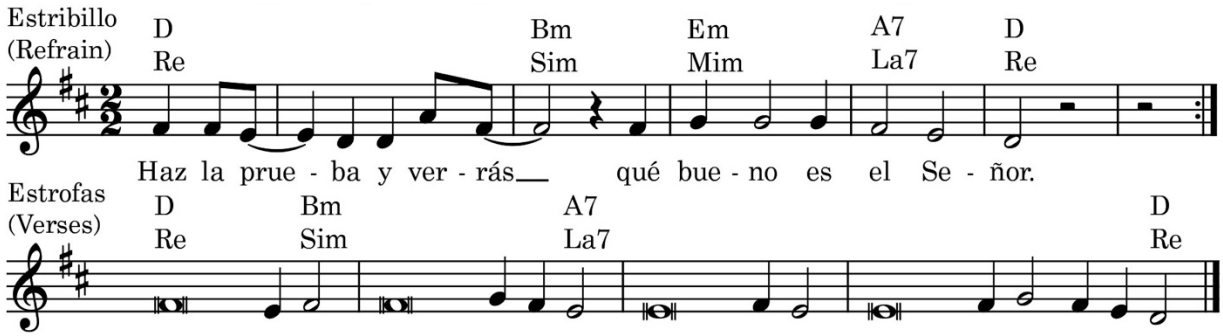

Salmo responsorial: Salmo 33, 2-3. 4-5. 6-7. 8-9; R. 9a

```
   D                  Bm      Em       A7   D
   Re                 Sim     Mim      La7  Re
R. Haz la prueba y verás qué bueno es el Señor.

Re•D                        Sim•Bm
Bendeciré al Señor a todas horas,
Sim•Bm                   La7•A7
no cesará mi boca de alabarlo.
La7•A7
Yo me siento orgulloso del Señor,
La7•A7                         Re•D
que se alegre su pueblo al escucharlo.

   D                  Bm      Em       A7   D
   Re                 Sim     Mim      La7  Re
R. Haz la prueba y verás qué bueno es el Señor.

Re•D                          Sim•Bm
Proclamemos la grandeza del Señor
Sim•Bm                       La7•A7
y alabemos todos juntos su poder.
La7•A7
Cuando acudí al Señor, me hizo caso
La7•A7                     Re•D
y me libró de todos mis temores.

   D                  Bm      Em       A7   D
   Re                 Sim     Mim      La7  Re
R. Haz la prueba y verás qué bueno es el Señor.

Re•D                                Sim•Bm
Confía en el Señor y saltarás de gusto;
Sim•Bm                      La7•A7
jamás te sentirás decepcionado,
La7•A7
porque el Señor escucha el clamor de los pobres
La7•A7                       Re•D
y los libra de todas sus angustias.

   D                  Bm      Em       A7   D
   Re                 Sim     Mim      La7  Re
R. Haz la prueba y verás qué bueno es el Señor.

Re•D                             Sim•Bm
Junto a aquellos que temen al Señor
Sim•Bm                                La7•A7
el ángel del Señor acampa y los protege.
La7•A7
Haz la prueba y verás qué bueno es el Señor.
La7•A7                               Re•D
Dichoso el hombre que se refugia en él.

   D                  Bm      Em       A7   D
   Re                 Sim     Mim      La7  Re
R. Haz la prueba y verás qué bueno es el Señor.
```

Music © 2019, Anthony Moran, catholicliturgyinsong.org

Los textos de la Sagrada Escritura utilizados en esta obra han sido tomados de los Leccionarios I, II y III, propiedad de la Comisión Episcopal de Pastoral Litúrgica de la Conferencia Episcopal Mexicana, copyright © 1987, quinta edición de septiembre de 2004. Todos los derechos reservados.

The texts of the Sacred Scripture used in this work have been taken from Lectionaries I, II and III, property of the Episcopal Commission of Liturgical Pastoral of the Mexican Episcopal Conference, copyright © 1987, fifth edition, September 2004. All rights reserved.

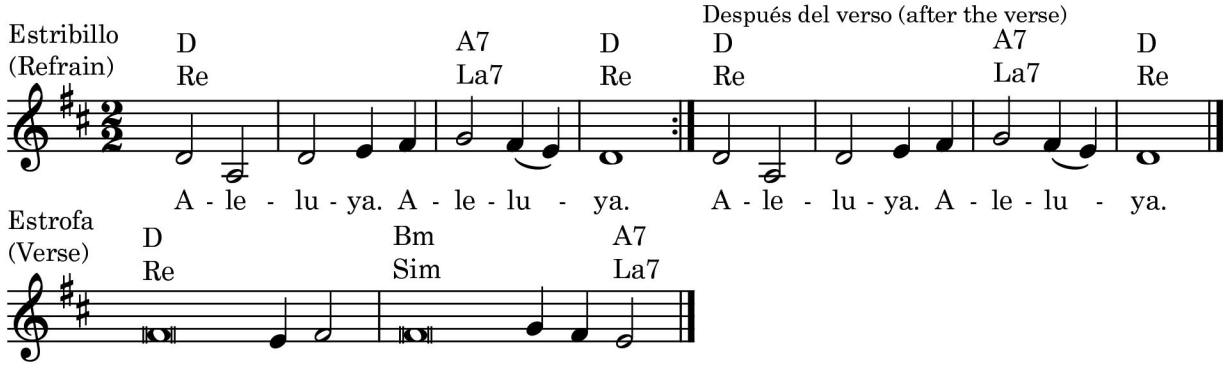

Aclamación antes del Evangelio – Jn 6, 51

```
   D          A7  D
   Re         La7 Re
R. Aleluya, aleluya.

Re•D
Yo soy el pan vivo que bajaba del cielo, dice el Señor.
Sim•Bm                                La7•A7
El que come de este pan vivirá para siempre.

   D          A7  D
   Re         La7 Re
R. Aleluya, aleluya.
```

Music © 2019, Anthony Moran, catholicliturgyinsong.org

Los textos de la Sagrada Escritura utilizados en esta obra han sido tomados de los Leccionarios I, II y III, propiedad de la Comisión Episcopal de Pastoral Litúrgica de la Conferencia Episcopal Mexicana, copyright © 1987, quinta edición de septiembre de 2004. Todos los derechos reservados.

The texts of the Sacred Scripture used in this work have been taken from Lectionaries I, II and III, property of the Episcopal Commission of Liturgical Pastoral of the Mexican Episcopal Conference, copyright © 1987, fifth edition, September 2004. All rights reserved.